TECHE UDINE

MANOSCRITTI

FONDO PRINCIPALE

Manoscritto n. **P_MSS_3957_003**

Nel Fondo Principale sono confluiti la maggior parte dei lasciti manoscritti pervenuti alla Biblioteca Civica «Vincenzo Joppi» nel corso del tempo: si tratta perciò di un fondo composito nel quale è possibile trovare manoscritti di argomento liturgico, scientifico, giuridico, botanico e altro.

Collocazione:

Biblioteca Civica "Vincenzo Joppi", Udine
https://www.techeudine.it/fondo-principale
https://www.sbhu.it/

Carissimo Signor Padre

Verona li 8/4 1841

Ho ricevuto con piacere la sua lettera che mi ha recato molta consolazione col darmi buone nuove della sua salute e di quella d'miei fratelli; ed anche col farmi sapere come si diporta in iscuola il mio fratello Carlo. Gli auguro con felicità le feste Pasquali. Le prego di salutare la Zia Maddalena, la quale credo che sia a Gorizzo: saluti a Dio molti baci a miei fratelli: gli bacio umilmente le mani e sono:

Il Suo Affmo
Figlio Gio: Battista

B-CU 3957/3

Carissimo Signor Padre

Verona li 3/4 1841

Ho ricevuto con piacere la sua lettera che mi ha recato molta consolazione col darmi buone nuove della sua salute e di quella de' miei fratelli: e anche col farmi sapere come si è portato in iscuola il mio fratello Carlo. Gli auguro con felicità le feste Pasquali. La prego di salutare la Zia Maddalena, la quale credo che sia a Garizzo: saluti e dia molti baci a miei fratelli: gli bacio umilmente le mani e sono.
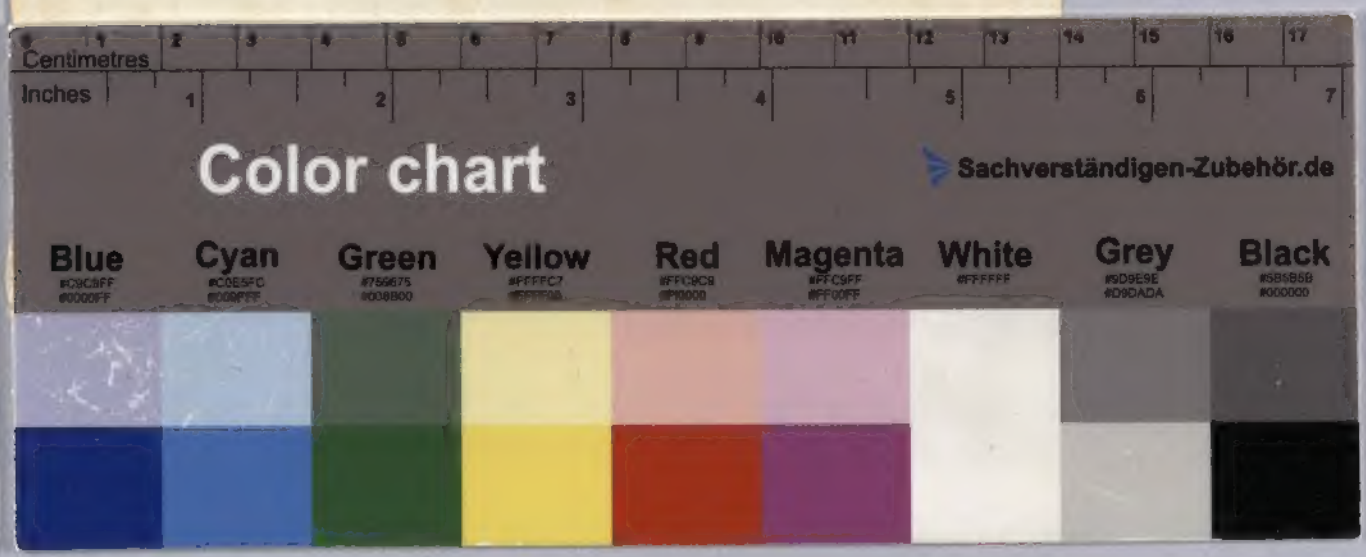
Il Suo Affe.mo
Figlio Gio: Battista